

# SELAMAT DATANG

# ORIENTASI PERPUSTAKAAN

UPT PERPUSTAKAAN ITB

# KEANGGOTAAN PERPUSTAKAAN ITB

## Syarat Administratif

- ì Mengikuti Orientasi Perpustakaan

## Bukti Keanggotaan

- ì KTM = KARTU ANGGOTA PERPUSTAKAAN
- ì Tiket akses masuk Gedung Perpustakaan
- ì Untuk transaksi layanan perpustakaan

# PERPUSTAKAAN DI ITB

PUSAT

UPT PERPUSTAKAAN

FITB

SITH

SAPPK

FMIPA

STEI

FTSL

FSRD

FTI

SBM

FTM

TM

PROGRAM STUDI

Geologi

Geodesi

PKW

AR

AS

FI

KI

MA

TF

TI

TK

MS

AE

MULTIKAMPUS

PERPUSTAKAAN ITB KAMPUS JATINANGOR

PERPUSTAKAAN ITB KAMPUS CIREBON

# SUMBER INFORMASI DI UPT PERPUSTAKAAN ITB

- Koleksi Tercetak
- Perpustakaan Digital
- Akses E-Journal dan E-Book
- Akses Sumber Lain di Perpustakaan (Open Access, Repositori dll.)
- Manajemen Referensi dan Sitasi

# KOLEKSI TER CETAK

- ì Koleksi Buku, Majalah dan Jurnal Cetak di Perpustakaan
- ì Akses alamat Link: <http://webpac.lib.itb.ac.id>

# Jenis Koleksi Cetak

Mingguan/ Koleksi Kerja

Koleksi TPB

TPB

Rujukan/Referensi

R

Koleksi *American Corner*

AC

Koleksi Indonesia  
Nation Building Corner

Koleksi Umum

KU

Koleksi Khusus :

- Buku Langka
- Buku Indonesiana
- Dokumentasi ITB
- Laporan Penelitian ITB
- Tesis & Disertasi ITB
- Majalah Seni Rupa

I

B

Ba

T

Koleksi Majalah/Jurnal

[webpac.lib.itb.ac.id](http://webpac.lib.itb.ac.id)

**MELAKUKAN PENCARIAN BUKU**

Peminjaman | Perpanjangan Koleksi

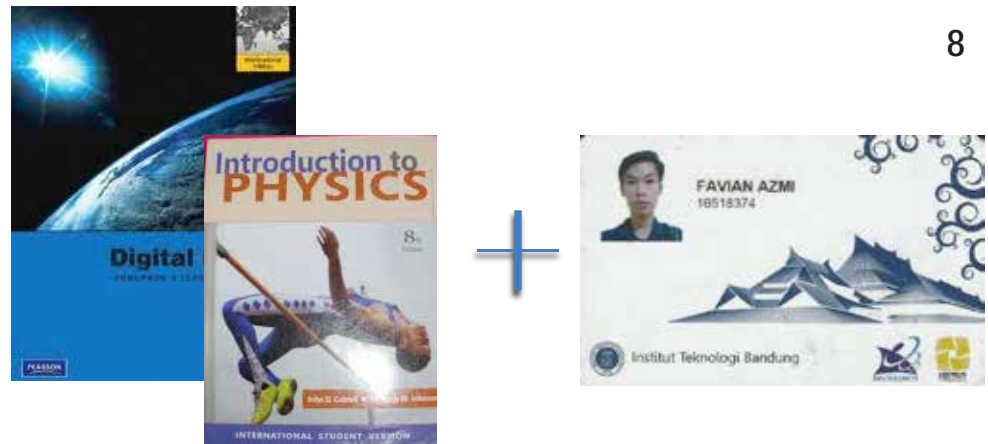

Pengembalian Koleksi

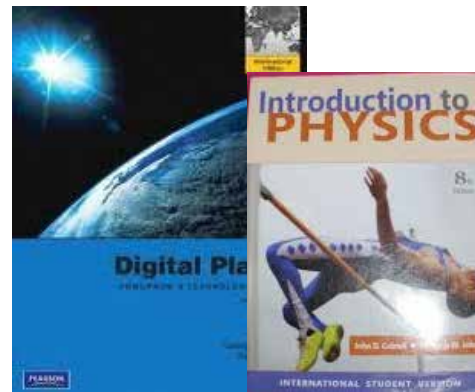

# LAYANAN SIRKULASI

UPT PERPUSTAKAAN ITB

Central Authentication  
Institut Teknologi Bandung

Sign in

Username

Password

LOGIN

[Forget Password ?](#)

S  
Y  
A  
R  
A  
T

***BUKU TIDAK TERLAMBAT DIKEMBALIKAN***

***BUKU SEDANG TIDAK DIPESAN PINJAM***

# Perpanjangan Masa Pinjam Buku Mandiri (1)

UPT PERPUSTAKAAN ITB

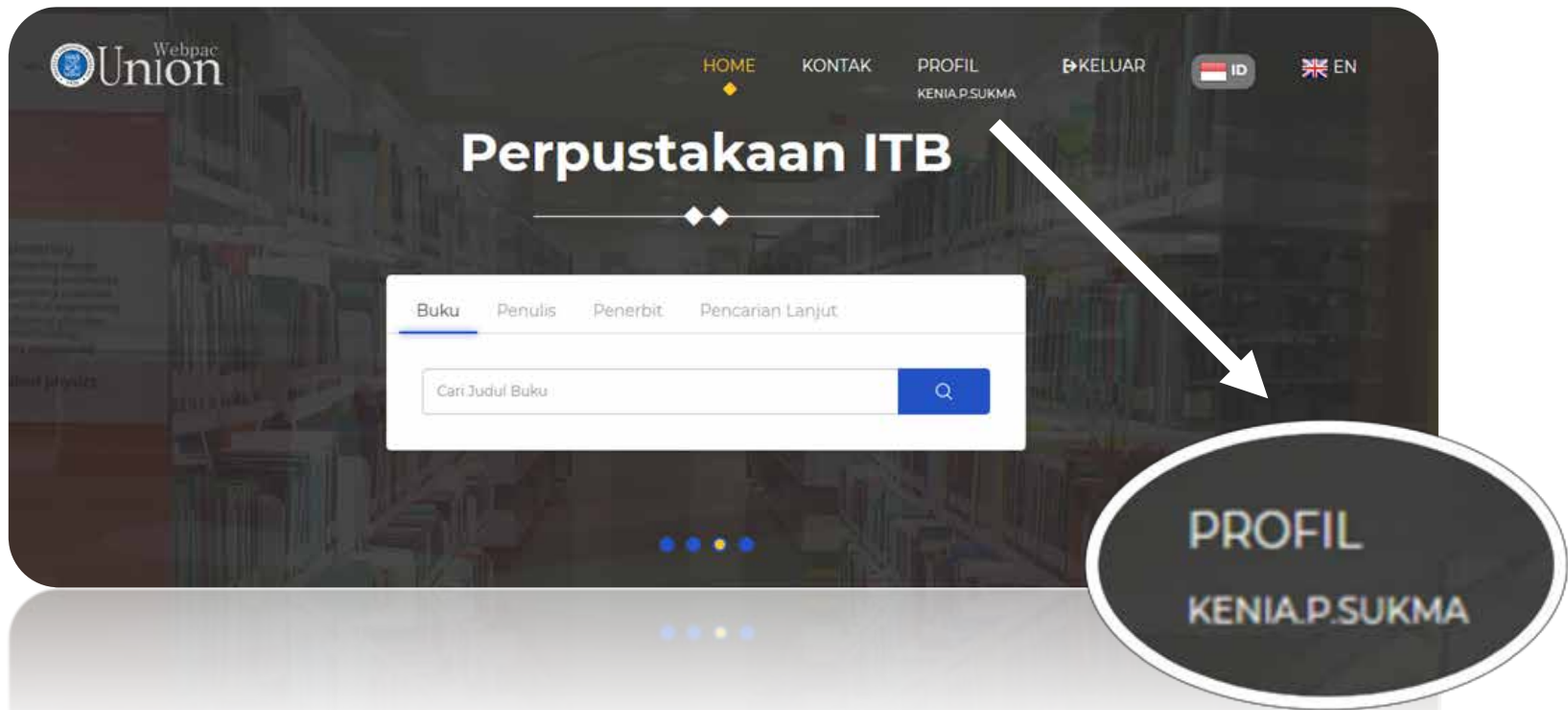

# Perpanjangan Masa Pinjam Buku Mandiri (2)

UPT PERPUSTAKAAN ITB

Giri Prasetyo Dharminto, S.Pd. » [116000032]

 Sedang Dipinjam
  Riwayat Peminjaman Koleksi
  User

### ◆ Perpustakaan Pusat ITB

No	Buku	Tanggal Pinjam	Harus Kembali	Aksi
1	GEN Z: kegalauan identitas keagamaan 201900714	03 Jul 2019	17 Jul 2019	<b>Ada Pesanan</b> Tidak Bisa Perpanjang Mandiri
2	Teknologi maritim dan teknologi pertahanan Indonesia 201900718	03 Jul 2019	17 Jul 2019	 Perpanjang
3	MEMAHAMI Islam yang damai: pengalaman mahasiswa Internasional 201900712	01 Jul 2019	15 Jul 2019	<b>Terlambat</b> Tidak Bisa Perpanjang Mandiri
4	Wisata bahari di Indonesia 201900719	16 Jul 2019	30 Jul 2019	

\*Tombol perpanjang akan muncul 2 hari sebelum tanggal pengembalian

\*perpanjang harus dilakukan staff apabila terlambat

# Perpanjangan Masa Pinjam Buku Mandiri (3)

## UPT PERPUSTAKAAN ITB

LOGIN  
webpac.lib.itb.ac.id

CARI BUKU YANG  
AKAN DIPESAN  
PINJAM

KLIK MENU  
"PESAN PINJAM"

CEK TANGGAL  
BUKU HARUS  
KEMBALI

OPAC Management System  
UPT Perpustakaan ITB

RETURN from SIBERIA

Staff Input :  
esha89

Pesan Pinjam

Return from Siberia : a Japanese life in war and peace, 1925-2015

Staf Input :  
esha89

Pesan Pinjam

Pesan Pinjam

Return from Siberia : a Japanese life in war and peace, 1925-2015

RU 392.933 E13

Data Solokan # 2 Item:

Ketersediaan    Dipinjam    Weeding    Diperbaiki    Tersedia

Jumlah Item	Dipinjam	Weeding	Diperbaiki
2	1	0	0

Ya    Batal

SYARAT :  
KETERSEDIAAN BUKU = 0

# Layanan Pesan Pinjam Buku Mandiri UPT PERPUSTAKAAN ITB

# PEMINJAMAN BUKU MANDIRI

UPT PERPUSTAKAAN ITB

1

Jenis Koleksi	Lama Pinjam	Kuota Pinjam
<ul style="list-style-type: none"> <li>• Textbook / Koleksi Mingguan (Lantai 2, dan 3)</li> </ul>	<ul style="list-style-type: none"> <li>• 2 Minggu</li> </ul>	<ul style="list-style-type: none"> <li>• 8 Buku</li> </ul>
<ul style="list-style-type: none"> <li>• Koleksi Kerjasama (Lantai 1)</li> </ul>	<ul style="list-style-type: none"> <li>• 1 Minggu</li> </ul>	<ul style="list-style-type: none"> <li>• 2 Buku</li> </ul>
<ul style="list-style-type: none"> <li>• Koleksi TPB (Wall Book Lt.2)</li> </ul>	<ul style="list-style-type: none"> <li>• 1 Minggu</li> </ul>	<ul style="list-style-type: none"> <li>• 4 Buku</li> </ul>
<ul style="list-style-type: none"> <li>• Koleksi Umum (Lantai 4)</li> </ul>	<ul style="list-style-type: none"> <li>• 2 Minggu</li> </ul>	<ul style="list-style-type: none"> <li>• 4 Buku</li> </ul>
<p><b>Total Pinjaman @ mahasiswa = 10 buku</b></p>		

# LAMA PEMINJAMAN

UPT PERPUSTAKAAN ITB

## SK REKTOR ITB NO. 242/SK/I1.B02/KU/2017 Tarif Layanan dan Denda di UPT Perpustakaan ITB

q <b>Buku</b> terlambat dikembalikan	Rp 1.000,00/buku/hari
q <b>Buku hilang, sobek atau kotor</b>	Diganti dgn judul buku yg sama atau dibayar senilai <b>harga buku saat lapor hilang</b>

# AKSES DATA BUKU CETAK LAINNYA

Indeks Bibliografi Indonesia  
<http://onesearch.id/>

Sektor	Jumlah
Library	3.516.330
University	2.044.405
National	708.177
Public	574.204
Special	143.550
School	40.004

Indeks Bibliografi Dunia  
<https://www.worldcat.org/>

# PERTANYAAN UNTUK KOLEKSI CETAK?

# Perpustakaan Digital

## SK REKTOR ITB NO. 74/I1.B01/PP/2016 Wajib Serah Simpan Karya Ilmiah

Karya ilmiah merupakan salah satu hasil riset yang dihasilkan Siva ITB untuk dimanfaatkan oleh ITB dan Masyarakat Umum

Memudahkan pihak-pihak yang memerlukan referensi hasil penelitian Siva ITB di Perpustakaan ITB

# PERPUSTAKAAN DIGITAL

digilib.itb.ac.id

Perpustakaan Digital ITB

## Latest Article

### ANALISIS DINAMIK BOGI KERETA API HASIL MODIFIKASI - STUDI KASUS: BOGI K9

04 Jul 2019, Muhammad Ramdhani, Dr. Ir. Ignatius Pulung Nurprasetyo, MSME; Prof. Ir. Andri Isra Mahyuddin, Ph.D.; Prof. Ir. Partosiswojo;

### ANALISIS ENERGI DAN EKSERGI PADA MODIFIKASI SIKLUS KOMBINASI DENGAN UDARA BERPENDINGIN DAN BERPELEMBAB

04 Jul 2019, Ahmad Surya Agung, Ir. I Made Astina, M.Eng., Ph.D.;

### STUDI KOMPUTASIONAL KARAKTERISTIK AERODINAMIK SAYAP KEPAK DENGAN GERAKAN RETRAKSI

04 Jul 2019, Bernaldi Sugianto, Dr. Ir. Hisar Manongam Pasaribu; Rianto Adhy Sasongko, S.T., M.Sc., Ph.D.;

### SIMULASI PENGGUNAAN BAHAN BERUBAH FASA UNTUK MENGHAMBAT KENAIKAN TEMPERATUR DINDING PANEL SURYA

04 Jul 2019, Ilman Nuran Zaini, Prof. Dr. Ir. Aryadi Suwono; Dr. Ir. Yuli Setyo Indartono;

### Perancangan Ladder Kapal Isap Produksi Timah Untuk Kedalaman 55 Meter

Kontak Indonesia Inggris Login FAQ

- S1-Tugas Akhir
- S2 - Tesis
- Anggota
- Jurnal elektronik
- Literatur Kelabu
- Prosiding
- S3-Disertasi
- Organisasi
- Kliping Elektronik
- Buku
- Buku elektronik
- Direktori Pakar
- Laporan Penelitian
- Koleksi Buku Langka
- Peraturan hukum
- Anggota
- Jurnal elektronik
- Literatur Kelabu

# PERPUSTAKAAN DIGITAL

SK REKTOR ITB NO. 74/I1.B01/PP/2016 Wajib Serah Simpan Karya Ilmiah

Penyerahan karya ilmiah dalam bentuk *soft copy*

Publikasi karya ilmiah secara *online* sesuai dengan izin penulis

- *Open Access*
- *Restricted*

Kewajiban UPT Perpustakaan ITB

- Penyimpanan
- Pengelolaan
- Pemanfaatan

# PERTANYAAN UNTUK PERPUSTAKAAN DIGITAL?

# AKSES E-JOURNAL

## Landasan

SNI 7330:2009

- Perpustakaan Perguruan Tinggi

## 5.7 Materi Perpustakaan Elektronik

- Perpustakaan menyediakan akses sumber informasi elektronik termasuk internet dan pangkalan data

E-Journal = Jurnal Elektronik

Sekumpulan artikel dari berbagai sumber, biasanya jurnal ilmiah, majalah, surat kabar yang dikumpulkan dalam satu database oleh vendor dan dapat diakses secara online, dan umumnya harus dilanggan. (DIKTI - 2008)

ì Artikel Jurnal yang terindeks

ì <http://scimagojr.com>

ì Berbayar dan Openaccess

# DATABASE PENGINDEKS JURNAL DI PERPUSTAKAAN ITB

## ELSEVIER SCOPUS

# https://scholar.google.co.id/

← <https://scholar.google.co.id> Cari

Web Gambar Lainnya... Masuk

★ Koleksaku ✎ Kutipan Saya ✉ Lansiran 📄 Metrik ⚙ Setelan

**Google**  
Cendekia

🔍

**Berdiri di bahu raksasa**

[Tentang Google Cendekia](#) [Privasi](#) [Persyaratan](#) [Google Scholar in English](#)

# E-Journal

[www.lib.itb.ac.id/e-journal](http://www.lib.itb.ac.id/e-journal)

E-JOURNALS : 13 Databases

- AMS MathScinet
- Elsevier ScienceDirect Freedom Collection
- IEEE/IET Electronic Library
- ACM Digital Library
- American Chemical Society (ACS)
- American Society of Civil Engineers (ASCE)
- American Physical Society
- One Petro
- Springer e-Journals – Engineering
- Nature
- ProQuest
- EBSCO
- Gale Cengage Learning

# Akses E-Journal

[www.lib.itb.ac.id/e-journal](http://www.lib.itb.ac.id/e-journal)

## Akses:

Akses dalam kampus  
via Internet ITB

- LAN
- WI -FI ( Hot Spot ITB)

Akses luar kampus

- OpenVPN
- Remote Access (ScienceDirect)
- Username dan Password
  - ProQuest
  - Ebsco
  - Gale

# E-Book

[www.lib.itb.ac.id/e-book](http://www.lib.itb.ac.id/e-book)

E-BOOKS : 4 DATABASE

- Wiley
  - Wiley Online Library
  - WileyPlus
- iG Publishing
- Springerlink e-books

# WILEY

## WileyPLUS

The banner features the text 'Read All-You-Can' in white on a dark blue background, followed by 'You now have access to over 18,000 Wiley Online Books' in white and yellow on a red background. The background of the banner shows a stack of books.

# Etika Penelusuran E-Journal dan E-Book

DILARANG menyebarkan Informasi Username dan Password kepada semua pihak di luar civitas akademika ITB baik melalui website, open mailing list, blog, dsb.

DILARANG menggunakan program atau sistem yang dapat mendownload secara sistematis & otomatis.

Pertanyaan ataupun permohonan bantuan:

- Email: [info@lib.itb.ac.id](mailto:info@lib.itb.ac.id)
- Telepon: 022 2500089

# PELANGGARAN ETIKA

## ì Kerugian untuk ITB:

- ì Akses ke database terblokir. Seluruh siva ITB tidak dapat mengakses.
- ì Prosedur dan proses pembukaan akses terblokir panjang dan lama.
- ì ITB dirugikan secara finansial dan immaterial (nama baik).

## ì Kerugian untuk Mahasiswa:

- ì Menjalani prosedur dan proses investigasi yang panjang dan lama.
- ì Pengurangan SKS di Semester berikutnya.
- ì Tugas sosial di perpustakaan:
  - ì Menata buku/Shelving
  - ì Sosialisasi di setiap perkuliahan tentang pelanggaran etika akses E-Journal/E-Book

# PERTANYAAN UNTUK AKSES E-JOURNAL/E-BOOK?

# MANAJEMEN REFERENSI

Pustakawan Tersertifikasi

Terafiliasi melalui Email Institusi

Pemahaman terlebih dahulu untuk hasil yang efektif dan efisien

# MANAJEMEN REFERENSI DAN SITASI

## Reference Management Software

“Software for scholars and authors to use for recording and utilizing bibliographic [citations](#)”

\*License [AGPL](#) [GNU GPL](#)

\*\*License [Proprietary](#)

zotero

THOMSON REUTERS

ENDNOTE

Sumber: *Francese, Enrico (2013). ["Usage of Reference Management Software at the University of Torino"](#).*

*JLIS.it (University of Florence) 4 (1). [doi:10.4403/jlis.it-8679](http://doi.org/10.4403/jlis.it-8679) Link*

# MANAJEMEN REFERENSI DAN SITASI

## Generator sitasi (Citation Generator)

- ì Langsung digunakan
- ì Tersedia pada setiap database (E-Journal dan E-Book)
- ì Tidak Terkoneksi pada aplikasi WORD (Ms Office / OpenOffice)

## Aplikasi sitasi (Citation Software / Reference Management Software)

- ì Fasilitas akun dan kustomisasi
- ì Pengelolaan konten dan sumber
- ì Terintegrasi (Proses Unduh, paraphrase, dan terkoneksi dengan aplikasi WORD)

### Citation to an Article from a Journal APA

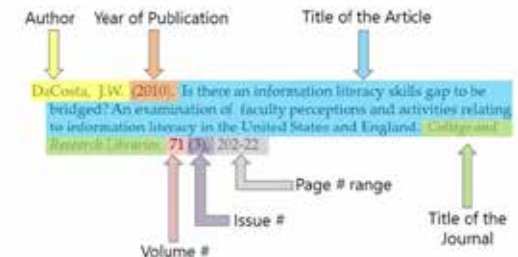

[*citation needed*]

# MENDELEY

## Mendeley Dekstop

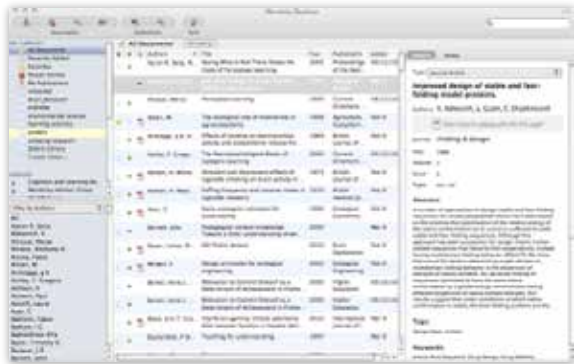

## Mendeley Web Library

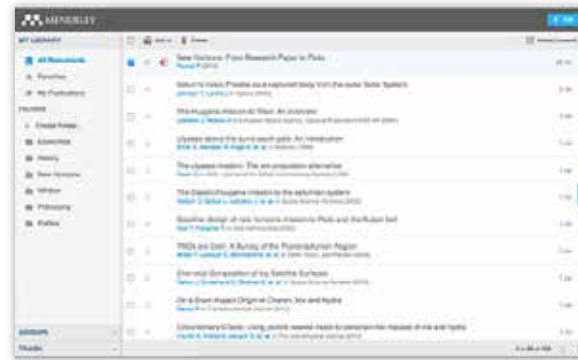

## Mendeley Mobile

Cross-Platform (Win/Mac/Linux/Mobile)

# PERTANYAAN ?

# INFORMASI LAINNYA TERKAIT PERPUSTAKAAN

Waktu Operasional Layanan

Fasilitas

Kegiatan

# WAKTU OPERASIONAL LAYANAN

## Lokasi

Lantai 1 s/d 4

## Masa Perkuliahan

Senin s.d Kamis:  
08.00-21.00

Jumat: 08.30-11.00  
| 13.00-21.00

Sabtu 08.00-13.30

## Libur Semester

Senin s.d. Kamis :  
08.00-16.30

Jumat 08.00-11.00  
| 13.00-16.30

# DILARANG MEMBAWA TAS KEDALAM PERPUSTAKAAN

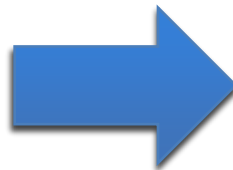

# ZONA PERPUSTAKAAN

ZONA  
HENING

ZONA  
TENANG

ZONA  
DISKUSI

# ZONA HENING

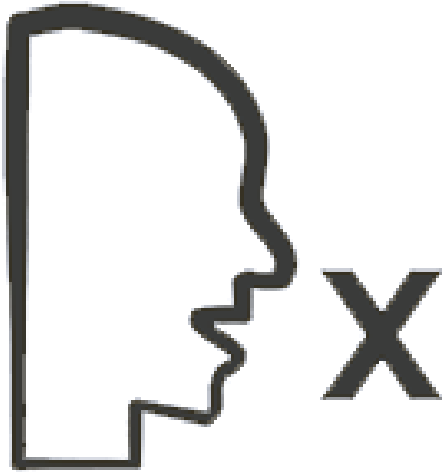

TIDAK BOLEH BERBICARA

PONSEL DALAM KEADAAN MATI / SILENT

PENGGUNAAN GADGET HARUS DENGAN EARPHONE

LANTAI 3 (RUANG BACA MAJALAH DAN JURNAL)

LANTAI 4 (RUANG BACA KOLEKSI KHUSUS)

# ZONA TENANG

JANGAN BERBICARA JIKA TIDAK PERLU

BILA BERBICARA HARUS BERBISIK / SANGAT PELAN

PONSEL DALAM KEADAAN SILENT / GETAR

PENGGUNAAN GADGET HARUS DENGAN EARPHONE

LANTAI 4 (RUANG BACA)

# ZONA DISKUSI

DISKUSI KELOMPOK

PONSEL DALAM KEADAAN SILENT / GETAR

DIPERBOLEHKAN MENGGUNAKAN GADGET

TETAP JAGA KETENANGAN

LANTAI 1

LANTAI 3

LANTAI 2

# FASILITAS LANTAI 1

LOBI DAN MUSHOLA

CIRCULATION DESK

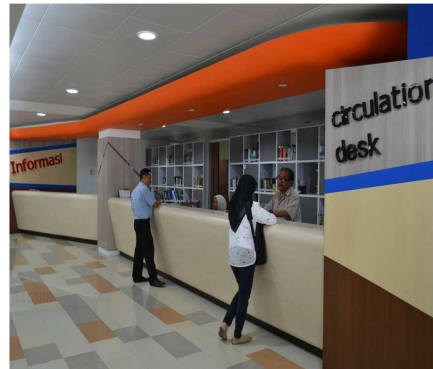

RUANG SERBAGUNA

RUANG PELATIHAN

RUANG KONSULTASI

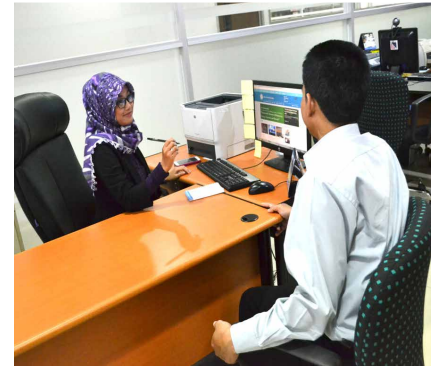

# FASILITAS LANTAI 1 – AMERICAN CORNER

## Koleksi Buku & Multimedia

Majalah populer (The New Yorker, Forbes, Discover, Entrepreneur, Sport illustrated, Smithsonian, People, Wired, Nat Geo, dll.)

Board Games

Maker Kit (3-D Doodler, Science Kits, Kano Kits, Arduino, Little Bits, dll. )

Printers dan Scanner 3-D

Smart Board

Program Kegiatan (Weekly/Monthly, Lecture/Discussion)

# FASILITAS LANTAI 2

BUKU PENUNJANG PERKULIAHAN

KOLEKSI MINGGUAN

RUANG BACA (ZONA DISKUSI)

# FASILITAS LANTAI 3

TERBITAN BERKALA; JURNAL, MAJALAH, KORAN

KOLEKSI REFERENSI

SNI CORNER

RUANG BACA JURNAL CETAK (ZONA HENING)

RUANG BACA (ZONA DISKUSI)

# FASILITAS LANTAI 3 – SNI CORNER

SNI Corner merupakan outlet informasi standarisasi dan penilaian kesesuaian, terdiri dari:

- ✓ Dokumen SNI dengan topik terpilih,
- ✓ Direktori laboratorium dan lembaga sertifikasi,
- ✓ Buku referensi, serta berbagai multimedia pendidikan standarisasi, & promosi SNI.

# FASILITAS LANTAI 4

KOLEKSI UMUM

KOLEKSI TESIS DAN DISERTASI

RUANG BACA KOLEKSI KHUSUS (ZONA HENING)

RUANG BACA (ZONA TENANG)

MUSHOLA

# FASILITAS LANTAI 4 – RUANGAN AUDIO VISUAL

Layanan  
Perpustakaan Digital  
& Multimedia

Akses E-Journals &  
E-Books

Kegiatan Pelatihan  
Literasi Informasi

## Ruangan Audio Visual :

- Lokasi penyimpanan koleksi CD/DVD dan Master File Koleksi Multimedia.
- Waktu Layanan, pukul 08:00-16:00 WIB.

# FASILITAS LAINNYA

AKSES HOTSPOT SELURUH LANTAI

HOTSPOT ITB  
Password: hotspotitb

Akses: Akun Internet ITB  
Setting Proxy  
Cache.itb.ac.id  
Port: 8080

# PENGECEKAN STATUS PEMINJAMAN BUKU

## PENGECEKAN STATUS PEMINJAMAN BUKU BAGI MAHASISWA ITB (S1/S2/S3);

- ❑ JIKA TERDAPAT KETERLAMBATAN PENGEMBALIAN BUKU, MAHASISWA TIDAK DAPAT MENGISI KARTU RENCANA STUDI SECARA ONLINE
- ❑ BUKU HARUS DIKEMBALIKAN UNTUK DAPAT MENGISI KARTU RENCANA STUDI

Sistem Informasi Akademik  
Institut Teknologi Bandung

Home | Daftar Pustaka | Laporan | Pengaturan | Bantuan | Kontak Kami

Home > Hasil Studi > Pendaftaran

### Data Rencana Studi Mahasiswa

Semester 2, Tahun 2010/2011

NIM : 00200009  
 No Keg : 00100043  
 Nama Mahasiswa : Petrus Fajar Subeki

#### Kartu Studi Mahasiswa (versi Registrasi)

NO	KODE KULIAH	NAMA MATA KULIAH	SKS	RELASI	CEKTRANSAA	STATUS
1	492105	Asisten dan Asisten	3	SI	PRG	OK
2	413033	Manajemen 3	3	SI	PRG	OK
3	210621	Manajemen 1	3	SI	PRG	OK
4	410009	Manajemen 2	3	SI	PRG	OK
5	410007	Manajemen 1	3	SI	PRG	OK
6	410008	Manajemen 2	3	SI	PRG	OK
7	114000	Manajemen 1	3	SI	PRG	OK
8						
9						
10						
11						
12						

Totol SKS : 20  
KSM Tahun Diulangi Tanggal : 31 Januari 2011

# BEBAS PINJAM DAN AKHIR STUDI

LAYANAN BEBAS PINJAM DIBERIKAN BAGI MAHASISWA ITB (S1/S2/S3)  
SEBAGAI SYARAT LULUS STUDI, SEBELUM WISUDA

## ALUR PROSES BEBAS PINJAM

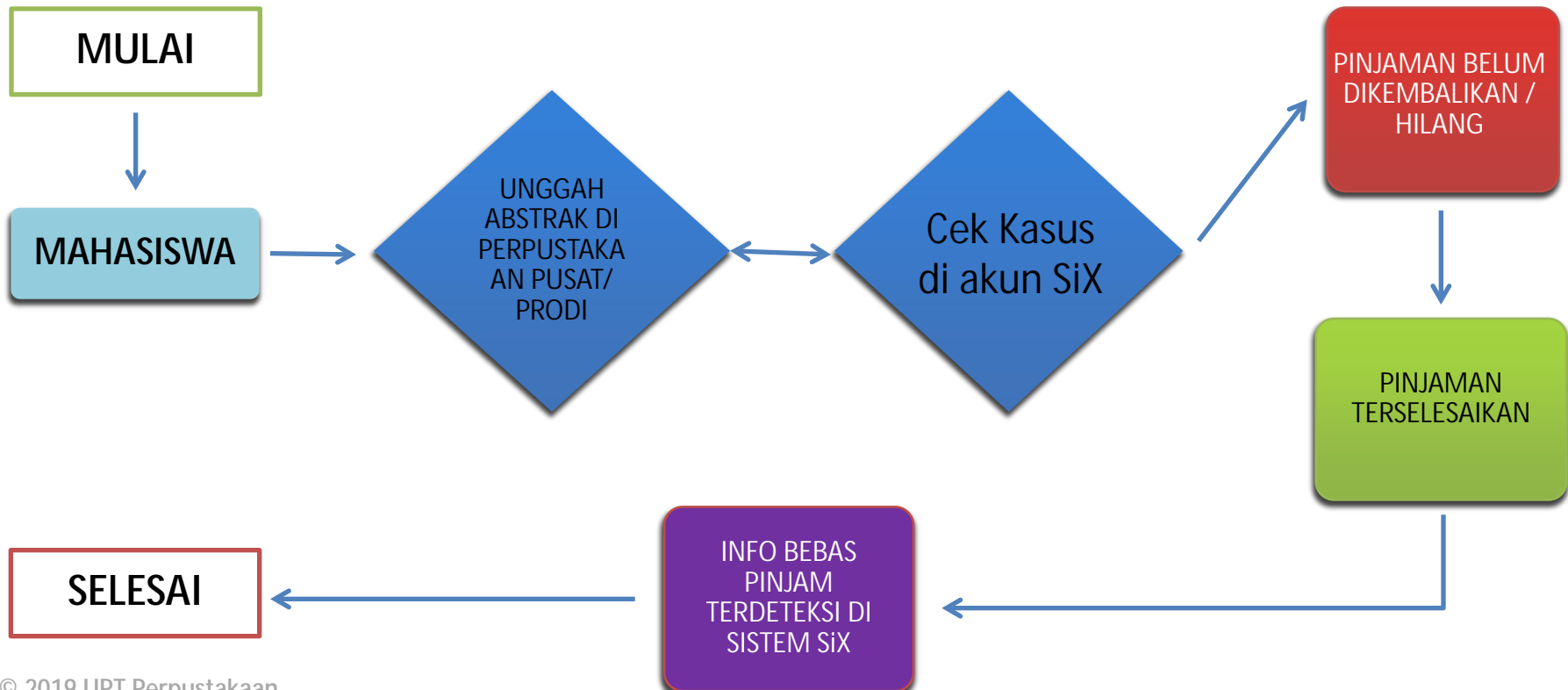

Security Gate di pintu keluar

Ruangan dilengkapi dengan CCTV

# Sistem Keamanan di Perpustakaan

**MENGELUARKAN SUARA  
KERAS YANG MENGGANGGU  
ORANG LAIN**

**MEMINDAHKAN BAHAN  
PUSTAKA KE RAK LAIN**

**MENGEMBALIKAN KEMBALI  
BUKU KEPADA RAKNYA**

**MENCORET, MEROBEK ATAU  
MELAKUKAN HAL YANG  
MERUSAK SUATU BAHAN  
PUSTAKA**

**MEROKOK, MAKAN DAN  
MINUM**

**MEMBUANG SAMPAH  
SEMBARANGAN**

# PENGGUNA DILARANG

TATA TERTIB UPT PERPUSTAKAAN

# Tanda-tanda Kedaruratan

Keamanan, Keselamatan Kerja dan Lingkungan (K3L) di Perpustakaan

AI - 1

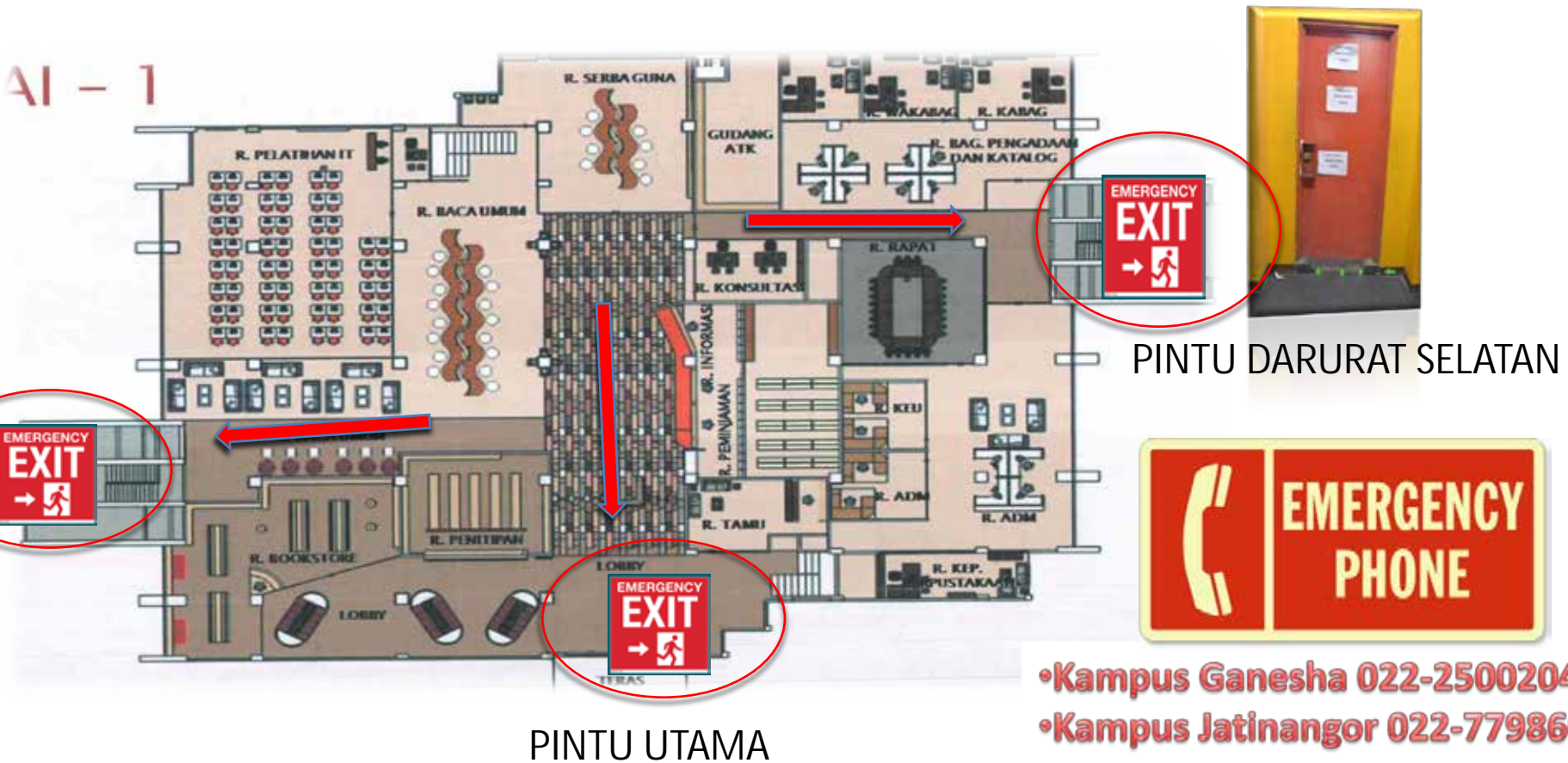

# Tanda-tanda Kedaruratan

Pintu Darurat Lantai 1 dan Nomor Telepon Darurat di Perpustakaan

# ASSEMBLY POINT

Tempat berkumpul ketika terjadi keadaan darurat di Perpustakaan

# KEGIATAN DAN ACARA

BERAGAM KEGIATAN DAPAT DIKUTI SECARA GRATIS

LITERASI INFORMASI

DISKUSI KAJIAN RUTIN

MASSIVE OPEN ONLINE COURSE (MOOC)

KEGIATAN ILMIAH LAINNYA MAHASISWA & DOSEN

# WEB PORTAL DAN MEDIA SOSIAL

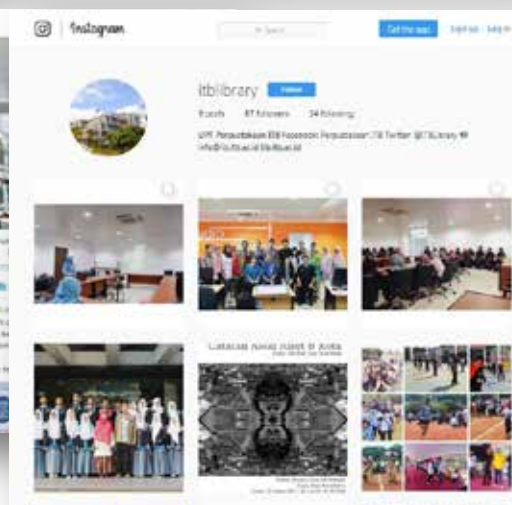
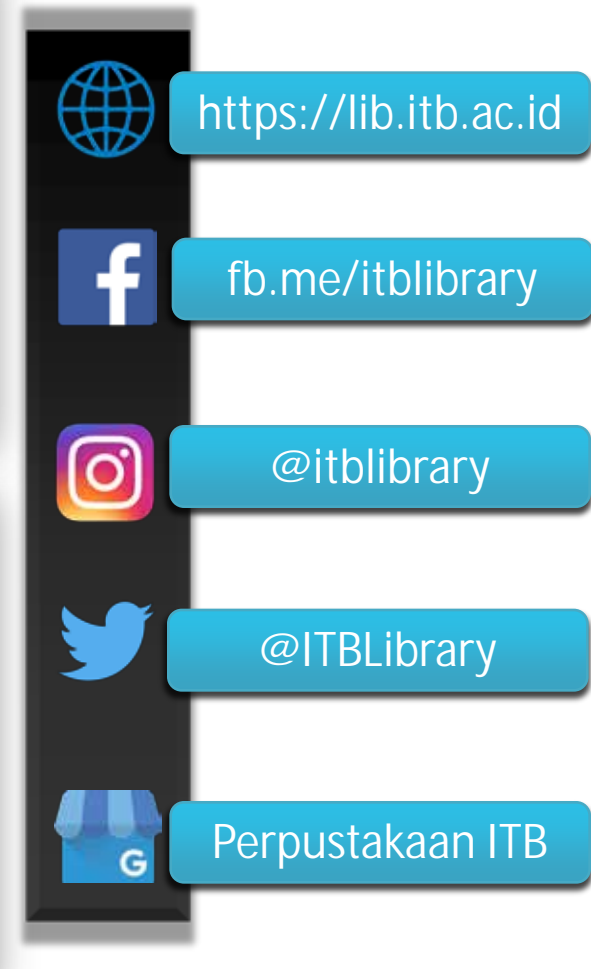
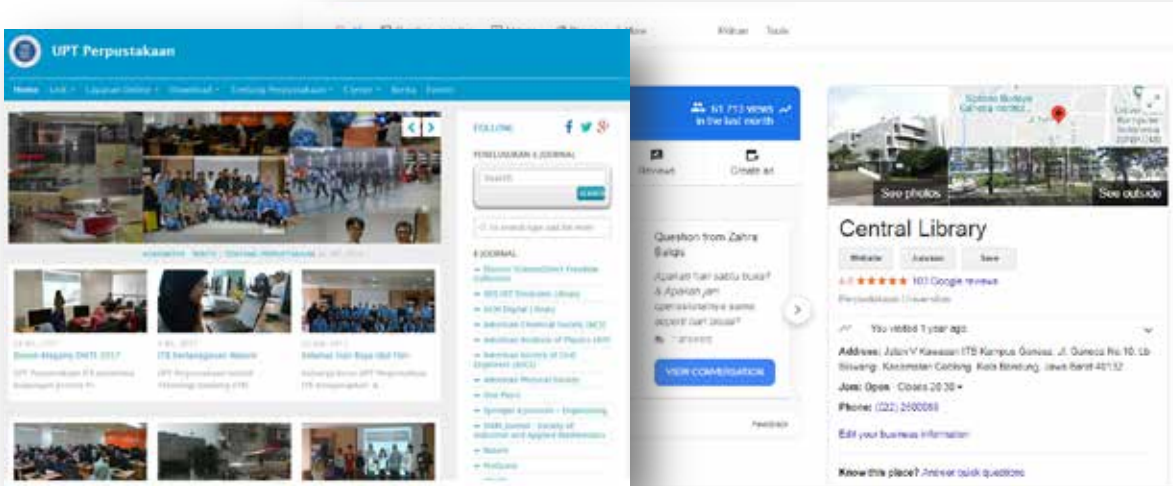

# GOOGLE APPS

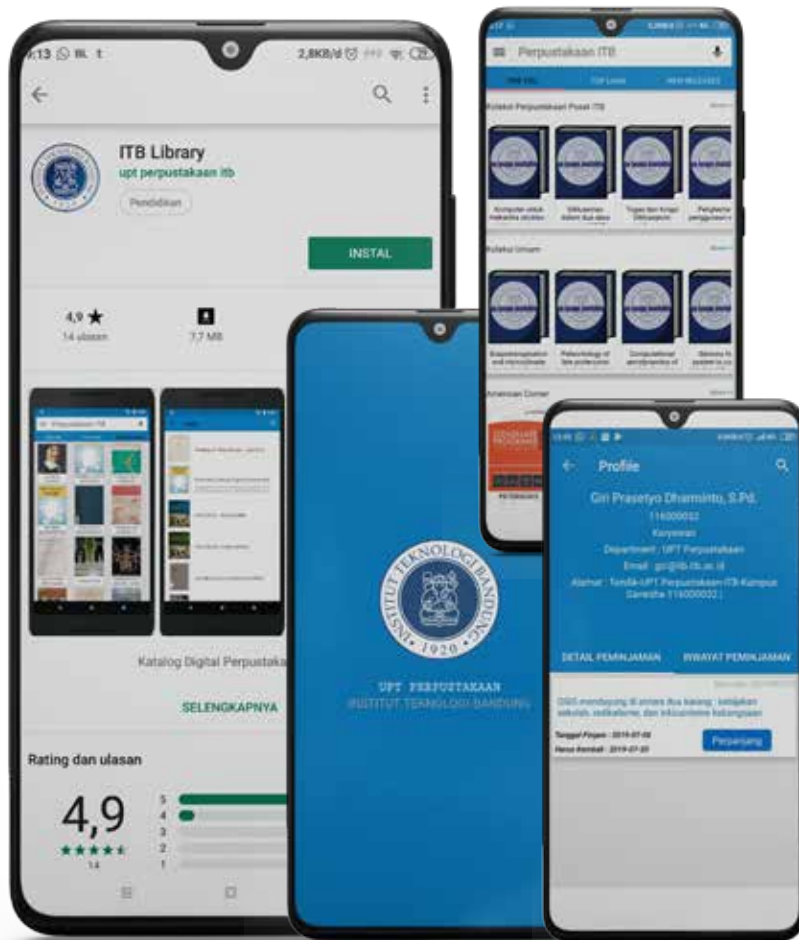

## ITB LIBRARY

GET IT ON  
**Google Play**

**PERPUSTAKAAN PUSAT ITB**  
**Tempat kita belajar**  
**SELAMAT BERJUANG!! SALAM SUKSES!!!**  
**SEMOGA DAPAT LULUS TEPAT WAKTU!!!**

# Terima Kasih

**UPT Perpustakaan ITB**  
**Jl. Ganesa no. 10 Bandung 40132**  
**Jawa Barat - Indonesia**  
**Telp.: 022-2500089**

**<https://lib.itb.ac.id>**  
**[info@lib.itb.ac.id](mailto:info@lib.itb.ac.id)**